

Market Comment

Saravut Tachochavalit, Analyst
TEL : +66 (2) 088-9754
EMAIL : Saravut.ta@rhbgroupp.com

ตลาดคาดว่าทรัมป์จะชนะเลือกตั้ง

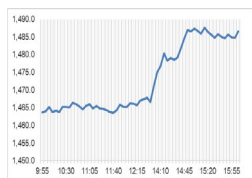

Open	1,462.65
High	1,488.59
Low	1,461.12
Closed	1,485.01
Chg.	19.98
Chg.%	1.36
Value (mn)	77,221.07
P/E (x)	18.51
P/BV (x)	1.40
Yield (%)	3.05
Market Cap (bn)	18,433.62
Up	427
Down	100
Unchanged	141

SET 50-100 - MAI - Futures Index

	Closed	Chg.	(%)
SET 50	947.65	11.27	1.20
SET 100	2,062.07	28.05	1.38
S50_Con	948.90	14.10	1.51
MAI Index	341.71	3.92	1.16

Trading Breakdown: Daily

(Bt,m)	Buy	Sell	Net
Institution	7,564.94	5,325.64	2,239.30
Proprietary	6,267.57	4,587.52	1,680.05
Foreign	40,807.55	36,606.26	4,201.29
Local	22,544.06	30,664.70	-8,120.64

Trading Breakdown: Month to Date

(Bt,m)	Buy	Sell	Net
Institution	87,633.76	56,262.20	31,371.56
Proprietary	41,788.65	42,436.42	-647.74
Foreign	293,174.55	308,534.31	-15,359.76
Local	215,313.41	230,677.46	-15,364.04

World Markets Index

	Closed	Chg.	(%)
Dow Jones	43,077.70	337.28	0.79
NASDAQ	18,367.08	51.49	0.28
FTSE 100	8,329.07	79.79	0.97
Nikkei	39,233.58	53.28	0.14
Hang Seng	20,286.85	-31.94	-0.16

Foreign Exchange Rates

	Closed	Chg.	(%)
Baht (Onshore)	33.19	-0.03	0.10
Yen	149.58	-0.06	0.04
Euro	1.09	0.00	0.00

Commodities

	Closed	Chg.	(%)
Oil: Brent	74.06	0.40	0.54
Oil: Dubai	73.69	-0.10	-0.14
Oil: Nymex	70.39	-0.19	-0.27
Gold	2,676.83	3.00	0.11
Zinc	3,072.00	74.00	2.47
BDIY Index	1,766.00	-48.00	-2.65

Source: Bloomberg

ตลาดหุ้นสหรัฐฯ ปิดบวก แรงแทนจากการเปิดเผยผลประกอบการที่แข็งแกร่งของหุ้นกลุ่มการเงิน หลังหุ้นมอร์แกน สแตนลีย์เปิดเผยผลประกอบการที่แข็งแกร่ง และการปรับขึ้นของหุ้นขนาดเล็ก โดยเป็นการย้ายการลงทุนมาจากหุ้นกลุ่มเทคโนโลยีขนาดใหญ่ที่มีราคาแพง ทำให้ DOW JONES, NASDAQ, S&P500 ปิด 0.79%, 0.28%, 0.47%

ตลาดหุ้นยุโรปปิดลบ จากแรงขายหุ้นกลุ่มเทคโนโลยีและหุ้นกลุ่มสินค้าหรูหรา หลังเปิดเผยผลประกอบการที่น่าผิดหวังของหุ้นหลายตัวต่อ LVMH นักลงทุนซื้อขายระมัดระวังก่อนการประชุมกำหนดนโยบายการเงินของธนาคารกลางยุโรป ทำให้ DAX, FTSE, CAC40, FTMIB ปิด -0.27%, 0.97%, -0.40%, 0.24%

สัญญาราคาน้ำมันดิบ WTI ส่งมอบเดือนพ.ย. ลดลง 0.19 ดอลลาร์ปิดที่ 70.39 ดอลลาร์/บาร์เรล ส่วนสัญญาน้ำมันดิบ Brent ส่งมอบเดือนธ.ค. ลดลง 0.03 ดอลลาร์ปิดที่ 74.22 ดอลลาร์/บาร์เรล จากการคาดการณ์อุปสงค์น้ำมันในตลาดโลกจะเติบโตช้าลง หลัง IEA ได้ออกรายงานที่บ่งชี้ว่าภาวะน้ำมันจะล้นตลาด จากอุปสงค์น้ำมันที่ซบเซาลง โดยเฉพาะอุปสงค์น้ำมันในจีนที่ลดลงติดต่อกันเป็นเดือนที่ 4 ขณะที่การผลิตน้ำมันในสหรัฐฯ มีแนวโน้มเพิ่มขึ้นอีก 1.5 ล้านบาร์เรล/วันในปีหน้า คลายกังวลหลังมีรายงานว่าอิสราเอลจะไม่โจมตีแหล่งพลังงานของอิหร่าน

ตลาดหุ้นไทยวานนี้ปรับขึ้นสวนทางกับทิศทางตลาดหุ้นภูมิภาค หลังผลประชุมกนง. มีเซอร์ไพรส์ตลาด คณะกรรมการนโยบายการเงินมีมติปรับลดอัตราดอกเบี้ยนโยบายลง 0.25% สู่ระดับ 2.25% ถือว่ามาเร็วกว่าตลาดคาด ก่อนหน้านั้นโพลนักเศรษฐศาสตร์ส่วนใหญ่คาดว่ากนง. จะปรับลดอัตราดอกเบี้ยในการประชุมเดือนธ.ค. นี้ ทำให้หุ้นไทยมีแรงซื้อในกลุ่มการเงิน MTC, SAWAD, TIDLOR กลุ่มบริหารสินทรัพย์ BAM, JMT กลุ่ม JMART, SINGER, SGC และหุ้นแบงก์ที่มีพอร์ตสินเชื่อบริษัท บ้าน เช่น SCB, TTB, KKP, TISCO และกลุ่มอสังหาริมทรัพย์ SPALI, AP, LH, AMATA นอกจากนี้ยังมีแรงซื้อหุ้นขนาดใหญ่ที่ผลต่อดัชนี CPALL, ADVANC, TRUE ซึ่งเป็นหุ้นที่มีกำไรสูงและมีภาวะหนี้มาก เรามองว่าการที่กนง. ตัดสินใจปรับลดอัตราดอกเบี้ยลง ถือว่าช่วยภาคธุรกิจและภาคครัวเรือนในการบรรเทาภาระหนี้ เนื่องจากแบงก์ส่วนใหญ่พยายามคุมคุณภาพของสินเชื่อเพื่อชะลอการปรับขึ้นของ NPL ทั้งนี้ กนง. ประเมินเศรษฐกิจไทยขยายตัว 2.7% และ 2.9% ในปี 2567 และ 2568 ตามลำดับ จากแรงขับเคลื่อนจากภาคท่องเที่ยว และการบริโภคภาคเอกชนจากแรงส่งเพิ่มเติมจากมาตรการกระตุ้นเศรษฐกิจของภาครัฐ รวมทั้งการส่งออกที่ฟื้นตัวจากความต้องการสินค้าอิเล็กทรอนิกส์ และสินค้าอุตสาหกรรมบางรายการ

ค่าเงินดอลลาร์ฟื้นตัวต่อเนื่อง เนื่องจากตลาดคาดว่านางโกลด์เบิร์ก ทรัมป์จะชนะการเลือกตั้งประธานาธิบดีสหรัฐฯ ในการเลือกตั้งในเดือนหน้า ซึ่งทรัมป์มีนโยบายสนับสนุนคนอเมริกันเป็นลำดับแรก ทั้งการจ้างงาน การตั้งธุรกิจหลักกลับมาผลิตที่สหรัฐฯ การผ่อนคลายกฎระเบียบในภาคการเงิน และการตั้งกำแพงภาษีต่อการนำเข้าสินค้าจากจีน ทำให้มีโอกาที่เงินเฟ้อสหรัฐฯ จะปรับลงช้า นักลงทุนคาดการณ์ว่าเฟดจะปรับลดอัตราดอกเบี้ยลงอีกไม่มากในช่วงที่เหลือของปี การปรับลดอัตราดอกเบี้ยปีหน้าจะขึ้นอยู่กับข้อมูลเศรษฐกิจและผู้ชนะการเลือกตั้ง

แนวโน้มตลาดหุ้นไทยวันนี้คาดว่า ย่อตัวลง ค่าเงินบาททรงตัวที่ 33.17 บาท/ดอลลาร์ ต่างชาติขายสุทธิในตลาดตราสารหนี้ราว 1.4 พันล้านบาท แต่ซื้อสุทธิในตลาดหุ้นไทย 4.2 พันล้านบาท มีสถานะ long ใน SET50 Index Futures 9.4 หมื่นสัญญา YTD กนง. ส่งสัญญาณใช้นโยบายการเงินที่เป็นกลาง จะไม่มีการปรับลดอัตราดอกเบี้ยต่อไปเพื่อกระตุ้นเศรษฐกิจ ทำให้เราคาดว่าการประชุมเดือนธ.ค. นี้ จะไม่มีการปรับลดอัตราดอกเบี้ยนโยบาย ส่วนปีหน้าจะปรับลดอัตราดอกเบี้ยนโยบายอีกหรือไม่ ขึ้นอยู่กับข้อมูลเศรษฐกิจในประเทศ และทำการปรับลดอัตราดอกเบี้ยของเฟดในปีหน้า เชื่อว่าถ้ามีการปรับลดดอกเบี้ยอีก 0.25% น่าจะเกิดขึ้นในไตรมาส 1/68 ระยะสั้นเรามองเป็นบวกต่อหุ้นโรงไฟฟ้าอีก 1 กลุ่ม แนะนำ GULF, GPSC, BGRIM

กลยุทธ์การลงทุน

Trading: แนะนำ ซื้อเพิ่ม เมื่อ SET อ่อนตัวกลับลงมาในโซน

1,470-1,450 จุด

Technical Analyzer

Saravut Tachochavalit, Analyst
 TEL : +66 (2) 088 9999 Ext. 9754
 EMAIL : Saravut.ta@rhbgroup.com

SET Index

ดูดี

Figure 1 : SET Index daily chart



Source: RHB, Aspen

SET Index ปิดที่ 1,485.01 จุด 19.98 จุด มูลค่าการซื้อขาย 77,184 ล้านบาท เพิ่มขึ้นเมื่อเทียบกับปริมาณการซื้อขายวันก่อนหน้า โดยนักลงทุนต่างประเทศซื้อสุทธิ 4,201 ล้านบาท และขายสุทธิ 110,930 ล้านบาท YTD

ระยะกลาง : SET Index อยู่ในช่วงฟื้นตัว เดือนตุลาคมคาดว่า SET จะยังคงปิดเหนือ 1,420 จุดได้ต่อไป ลุ้นฟื้นตัวและปิดเหนือ 1,480 จุดเพื่อไปต่อ สำหรับทิศทางในไตรมาส 4/2567 เราได้ปรับกรอบดัชนีขึ้นใหม่ ณ วันที่ 5/9/67 คาดว่ากรอบของ SET จะอยู่ระหว่าง 1,350-1,560 จุด แนะนำ ซื้อเมื่ออ่อนตัว สัปดาห์นี้คาดว่าจะแกว่งในกรอบ 1,450-1,519 จุด แนะนำ ลงซื้อ ขึ้นขาย

ระยะสั้น : SET Index ปิดบวกดีกว่าคาด SET ทำจุดสูงใหม่เมื่อเทียบกับสัปดาห์ก่อน มาเร็วและปรับลงกว่าคาดเล็กน้อย ทำให้ลุ้นติดกลับต่อได้ แถว ๆ 1,517-1,527 จุดก่อน สั้น ๆ ไม่ต่ำกว่าแนวรับแถว ๆ 1,477 จุด แนะนำ trading ต่อได้ รอบนี้เราตั้งจุด stop ไว้แถว ๆ 1,450 จุด ปิดต่ำกว่านี้ ขายลดพอร์ต

Saravut Tachochavalit, Analyst
 TEL : +66 (2) 088 9999 Ext. 9754
 EMAIL : Saravut.ta@rhbgroup.com

Trading Stocks

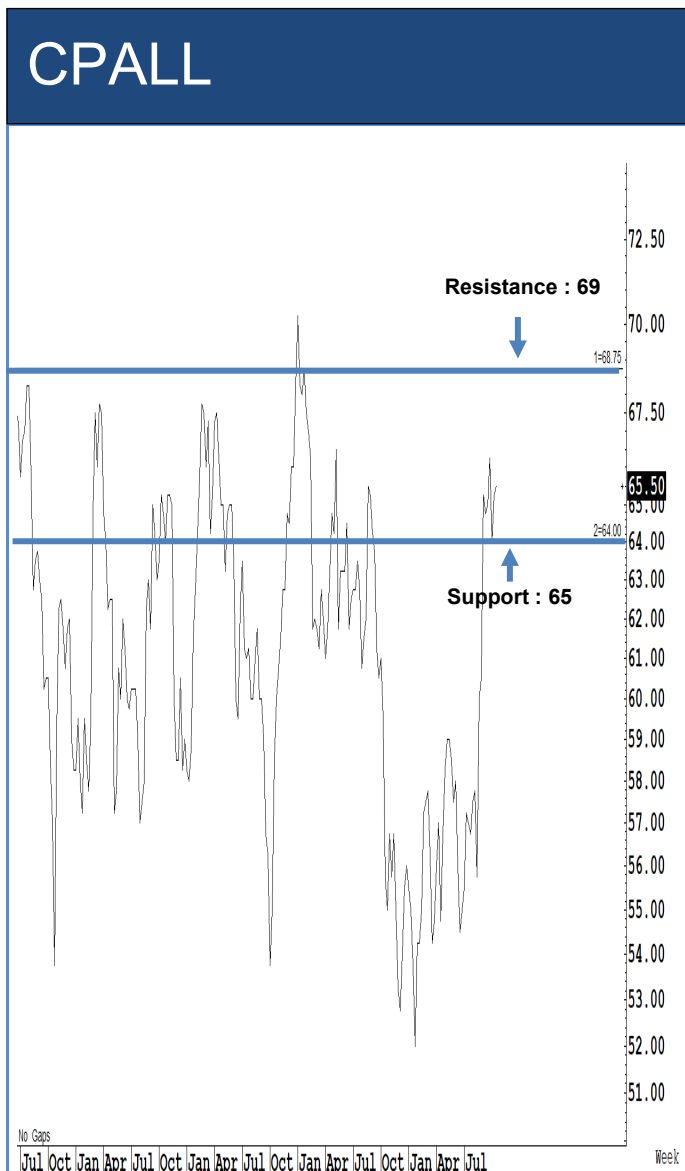

Source: RHB, Bloomberg

ระยะสั้นแกว่งในกรอบ **sideway** ระหว่าง 65-69 บาท แนะนำ ลงซื้อ ขึ้นขายในกรอบดังกล่าว ส่วนจุดตัดขาดทุนจะอยู่ที่ 64 บาท



Source: RHB, Bloomberg

ระยะสั้นแกว่งในกรอบ **sideway** ระหว่าง 25-27 บาท แนะนำ ลงซื้อ ขึ้นขายในกรอบดังกล่าว ส่วนจุดตัดขาดทุนจะอยู่ที่ 24.70 บาท

SAWAD



Source: RHB, Bloomberg

ระยะสั้นแกว่งในกรอบ **sideway** ระหว่าง 43-48 บาท แนะนำ ลงซื้อ ขึ้นขายในกรอบดังกล่าว ส่วนจุดตัดขาดทุนจะอยู่ที่ 42 บาท

MTC

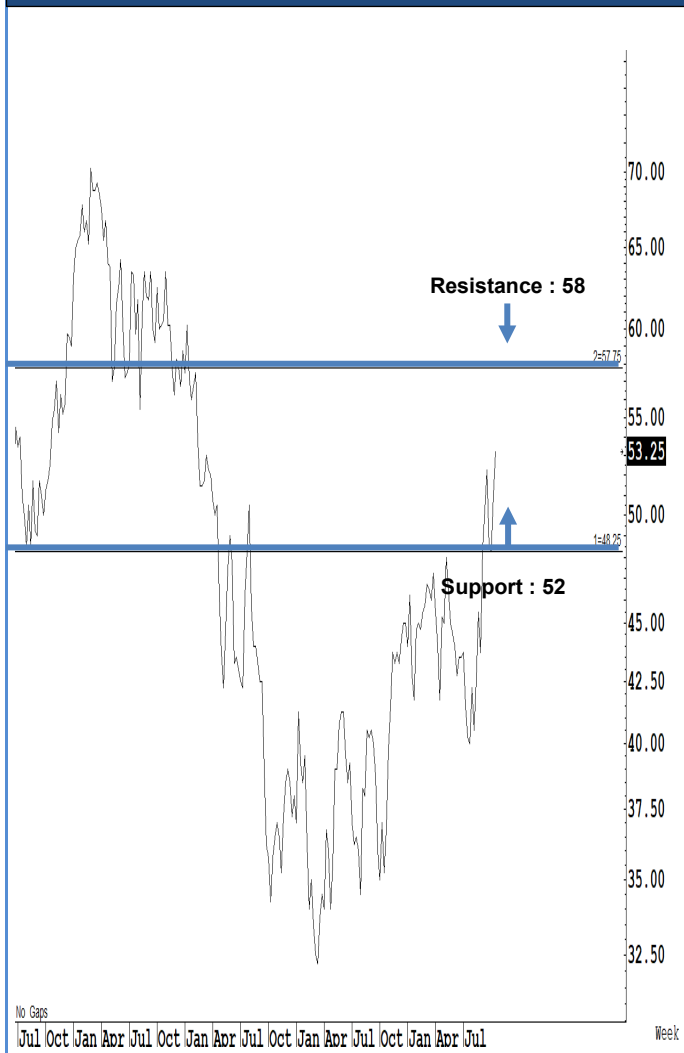

Source: RHB, Bloomberg

ระยะสั้นแกว่งในกรอบ **sideway** ระหว่าง 52-58 บาท แนะนำ ลงซื้อ ขึ้นขายในกรอบดังกล่าว ส่วนจุดตัดขาดทุนจะอยู่ที่ 51 บาท

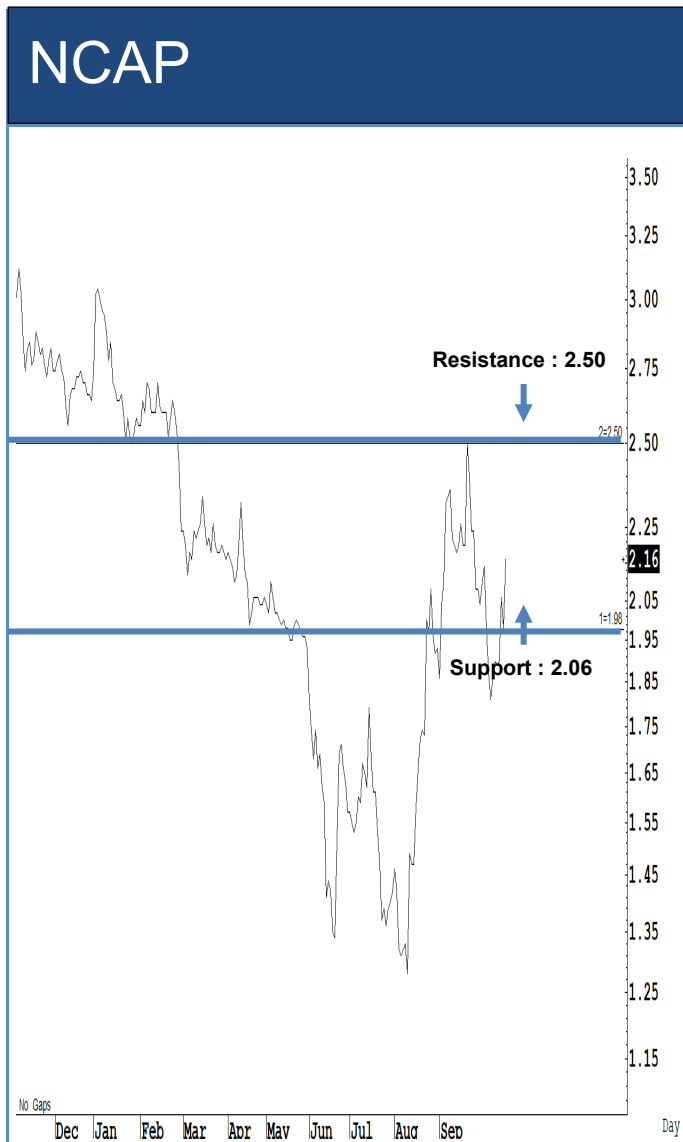

Source: RHB, Bloomberg

ระยะสั้นแกว่งในกรอบ **sideway** ระหว่าง 2.06-2.50 บาท แนะนำ ลงซื้อ ขึ้นขายในกรอบดังกล่าว ส่วนจุดตัดขาดทุนจะอยู่ที่ 2 บาท



Source: RHB, Bloomberg

ระยะสั้นแกว่งในกรอบ **sideway** ระหว่าง 67-70 บาท แนะนำ ลงซื้อ ขึ้นขายในกรอบดังกล่าว ส่วนจุดตัดขาดทุนจะอยู่ที่ 66 บาท

Key Stock News (ที่มา: ข่าวหุ้น)

หุ้นไทยผด 1,500 จุด เซอร์ไพรส์ลดดอกเบี้ย 0.25% กลุ่มไฟแนนซ์ อสังหาฯ ปันผลสูง ดีปีกรับทันที

กนง.บีคเซอร์ไพรส์ ลดดอกเบี้ยนโยบายครั้งแรกในรอบ 4 ปี ลง 0.25% เหลือ 2.25% ยืนยันการคาดการณ์ความเหมาะสมของเศรษฐกิจ ไม่มีการเมืองแทรก ด้านรพ.พาณิชย์ ลุ้นปรับลดอีก 0.25% ก่อนสิ้นปีนี้ ส่วนดัชนีหุ้นไทยติดจรวดพุ่งรับทันที กลุ่มไฟแนนซ์ อสังหาฯ โรงไฟฟ้า เข้าซื้อ กลุ่มหนี้สูงปันผลสูง รับผลเชิงบวก แนะนำ JMT, KTC, GULF, AP, SIRI, MTC, ADVANC ฯลฯ โบรกฯ ต่างมั่นใจช่วยหนุนดัชนีสิ้นปีเกิน 1,540 จุดแน่

'วายุภักษ์' ลั่น! เงิน 1.5 แสนล. ต้องลงทุนให้หมดก่อนสิ้นปี

กองทุนรวมวายุภักษ์ หนึ่งใน (VAYU1) ล็อกเป้าลงทุนเต็มวงเงิน 1.5 แสนล้านบาท ก่อนสิ้นปี 67 ย้ำลงทุนไทยเป็นหลัก ส่วนแนวทางการเข้าซื้อจะวางเป็นไม้ รอจังหวะเหมาะสม และโฟกัสไปยังหุ้นที่กองทุนฯ ยังไม่ได้ถือหรือถือในสัดส่วนที่ยังไม่มากนัก โบรกฯ คาดกลุ่มหุ้นเป้าหมาย CPAXT BDMS CRC HMPRO IVL BJC และ WHA

สปส.ถนัดแรก! ปรับค่าชดเชยรพ.

วันนี้ (17 ต.ค.) จับตาคณะอนุกรรมการสปส. ประชุมทบทวนหลักเกณฑ์ และอัตราจ่ายเงินชดเชยกรณีผู้ป่วยโรคร้ายแรงหนักแรก หลังรพ.เอกชน 70 แห่ง จ่อยื่นถอนตัวออกจากรายชื่อสปส. หลังล่าสุดกระทรวงแรงงานงัดกำหนดจ่ายอัตราค่าชดเชย 12,000 บาทต่อตลอดปี โบรกฯ ซึ่งเป็นผลดีหากได้ข้อสรุปภายใน 1-2 เดือน เชียร์ "ชื่อ" หุ้น BCH เป้าราคา 24 บาท และ CHG เป้าราคา 3.6 บาท คาดหนุนอ็อปไซส์กำไรปีหน้าเพิ่ม 3%

อาร์เอสควมรวม GIFT ปีหน้ารายได้ 7 พันล้าน

RS ประกาศควมรวมกิจการ GIFT พร้อมเปลี่ยนชื่อย่อเป็น RSXYZ และ RS เข้าถือหุ้นใหญ่ 49.99% ทางปีกรับธุรกิจ Consumer Lifestyle เชื่อม Ecosystem ดันเติบโตก้าวกระโดดทั้งกลุ่ม ตั้งเป้ารายได้ปีหน้าทะลุ 7,000 ล้านบาท และปีงบจะมีรายได้รวมเกิน 10,000 ล้านบาท ภายในปี 70

คลังตั้งกองทุน 2 แสนล้าน ซื้อคืนรถไฟฟ้าทุกสาย

สุริยะ จับมือกระทรวงการคลังจัดตั้งกองทุนโครงสร้างพื้นฐาน 2 แสนล้านบาท ซื้อสัมปทานรถไฟฟ้าคืนทุกสาย เล็งใช้รายได้ค่าธรรมเนียมรถติดปีละ 1.2 หมื่นล้านบาท จ่ายผลตอบแทนให้นักลงทุน พร้อมชงกรม.ต่อมตรการรถไฟฟ้า 20 บาทตลอดสาย ในสายสีแดง-สีม่วง ภายใน 30 พ.ย.นี้ เสร็จเสนอ พ.ร.บ.ต่อวรมช. ช่วงเปิดสมัยประชุมสภา ร.ศ. 67 เปิดไอดีเดียวไม่ทางด่วน 50 บาททุกสาย

RML มั่นใจผลงานปีหน้าพลิกมีกำไร จ่อบุกขยายอาคารสำนักงาน OCC 1.4 หมื่นล้าน เข้ากองรีท
RML คาดปี 68 พลิกมีกำไร หลังปรับโครงสร้างงบการเงิน-บุกขายสินทรัพย์อาคารสำนักงาน OCC มูลค่ากว่า 14,000 ล้านบาท เข้ากอง REIT ขณะที่ล่าสุดเปิดตัวควหาสรันหรือ 4 ยูนิต ในโครงการ THE 528 ESTATE มูลค่ารวม 4,000 ล้านบาท คาดขายหมดปี 68 และเริ่มโอนปี 70

NDR เพิ่มทุน PP ฉลุย ดึงมาเลย์ร่วมธุรกิจ เจาะตลาดอิเล็กทรอนิกส์

NDR เพิ่มทุนชาย PP 110 ล้านหุ้น ให้กับ EG Industries Berhad (EG) บริษัทยักษ์ใหญ่ในมาเลเซียสำเร็จ ลุยตลาดอิเล็กทรอนิกส์ Testing Center อุปกรณ์ระบบ 5G ชีมีศักยภาพเติบโตสูงตามเทรนด์เทคโนโลยี พร้อมตั้งบริษัทย่อย เอ็กซีโคโนค เสร็จแล้ว ส่งซิกสไล เริ่มมีเคออร์โวลเข้า คาดเริ่มสร้างรายได้ในปี 68

TMAN จ่อเทรด SET วันที่ 22 ต.ค.นี้ ปลืมนักลงทุนจ่อไอพีโอล้มหลวม

ที.แมน ฟาร์มาซูติคอล หรือ TMAN ปลืมนักลงทุนรายย่อยและนักลงทุนสถาบันจ่อซื้อหุ้น IPO ล้มหลวม สะท้อนความเชื่อมั่นในศักยภาพธุรกิจ คาดว่าจะเข้าซื้อขายวันแรกใน SET วันที่ 22 ต.ค.นี้ เตรียมลงทุนเทคโนโลยี เพื่อยกระดับประสิทธิภาพการผลิตและขยายกำลังการผลิตภายในโรงงาน

MOSHI x NCT DREAM ปลอ่ยคอลเลกชันใหม่ หนุนรายได้ปีนี้โต 20%

MOSHI กลับมาอีกครั้ง! MOSHI x NCT DREAM ปลอ่ยคอลเลกชันใหม่ ดึงคาแรกเตอร์ของศิลปินในเพลงฮิตไตล Smoothie จากอัลบั้มใหม่ล่าสุด DREAM ()SCAPE มัดใจชาว NCTzen DREAM ทั้งในไทยและต่างประเทศ เดินหน้ากระตุ้นยอดขาย พร้อมจัดเต็มสินค้าไม่ต่ำกว่า 20 รายการ เริ่มจำหน่ายแล้ววันนี้ และเตรียมวางจำหน่ายสินค้ากลุ่ม 2nd Drop line up โดยจะเริ่มจำหน่าย 19 ต.ค. 67 รองรับความต้องการของกลุ่มแฟนๆ หนุนรายได้ปีนี้โต 20%

TU ลุ้น Q3 กำไรพุ่งทะลุ 1.3 พันล้าน เหตุยอดขายอาหารทะเลแปรรูป-อาหารสัตว์เลี้ยงพุ่ง!

TU เตรียมประกาศงบไตรมาส 3/67 วันที่ 6 พ.ย.นี้ 5 โบรกฯ คาดกำไรสุทธิโต 1,270-1,310 ล้านบาท รับแรงหนุนยอดขายอาหารทะเลแปรรูป และอาหารสัตว์เลี้ยงเพิ่มขึ้น บวกต้นทุนวัตถุดิบลดลง เชียร์ ชื่อเป้าราคา 16-19.30 บาท

SNPN ลุยตลาดฟิลิปปินส์เต็มพิกัด แต่งตั้ง RM เป็นตัวแทนจัดจำหน่าย

ศรีรณานพ มาร์เก็ตติ้ง หรือ SNPN เดินหน้าบุกตลาดต่างประเทศ แต่งตั้ง REDDIMART MULTI RESOURCES INC.(RM) เป็นตัวแทนจัดจำหน่ายสินค้าของบริษัทอย่างเป็นทางการในประเทศฟิลิปปินส์ ฟาก ซีไอ ฐากร ลั่นความร่วมมือครั้งนี้จะช่วยขยายฐานลูกค้าในต่างประเทศมากขึ้น และคาดว่าตลาดฟิลิปปินส์จะช่วยสนับสนุนสัดส่วนรายได้ต่างประเทศเพิ่มขึ้น

AIS ชูนวัตกรรม-เทคโนโลยี คำรางวัล FutureNet สะท้อนศักยภาพพีซี AI

AIS คำรางวัลจากเวที FutureNet Asia Awards 2024 ในสาขา "The Customer Experience Award" สะท้อนศักยภาพการประยุกต์ใช้ AI และระบบอัตโนมัติที่ล้ำสมัย ผ่านการมีนักก้าถึงกับ Huawei ด้วยการนำนวัตกรรมและขีดความสามารถของโครงข่ายในด้าน Autonomous Network ขับเคลื่อนเครือข่ายสู่ Cognitive Tech-Co

EPG ลุ้นผลงานครึ่งปีหลังแกร่ง ยอดขายธุรกิจ AFC-ARK หนุน

EPG มั่นใจผลงานช่วงที่เหลือปีนี้ยังแข็งแกร่ง แรงหนุนจากธุรกิจ Aeroflex (AFC) และ Aeroklas (ARK) ยังคงมีแนวโน้มขาขึ้นต่อเนื่อง ขณะที่ธุรกิจ TJM และ ATD คาดมีผลขาดทุนน้อยลง โบรกฯ มองบวกทิศทางกำไรเติบโต แน่ ชื่อ เป้าหมาย 5.70 บาท

กสทช.เคาะวาระพิเศษ 21 ต.ค.นี้ THCOM ยื่นขอรับใบอนุญาตดาวเทียม 3 วงโคจร

บอร์ดกสทช.เล็งลงมติรับรอง THCOM ยื่นขอเสนอขอรับใบอนุญาตดาวเทียม 3 วงโคจร เป็นวาระพิเศษเรื่องเดียวในวันที่ 21 ต.ค.นี้ หลังยังไม่เห็นเอกสารและรายละเอียด

IVL นำทีมกลุ่มปิโตรฯ ปรับขึ้น 5% สเปรตพื้นต้นดับงบไตรมาส 3 แจ่ม

หุ้นกลุ่มปิโตรฯ ปรับขึ้นแรง IVL นำทีม เพิ่มขึ้น 5.56% โบรกฯ คาดงบไตรมาส 3/67 ดีกว่าไตรมาส 2/67 ด้านสเปรตพื้นต้น หนุนกำไรในช่วงครึ่งปีหลังโตกว่าครึ่งปีแรก

แบงก์มกักรายได้พาณิชย์ พุ่ง ดีล, M&A, และหุ้นกู้พื้นต้นดับลงทุนถูกถ่วง

ธนาคารขนาดใหญ่หลายแห่งของวอลล์สตรีทรายงานว่าค่าธรรมเนียมด้านพาณิชย์ (IB) ของธนาคารเพิ่มขึ้นในไตรมาสที่ 3 ซึ่งได้รับแรงหนุนจากปริมาณดีลหรือข้อตกลงและการออกหุ้นกู้ของบริษัทที่เพิ่มมากขึ้น และระบุว่ากิจกรรมหรือดีลใหม่ๆ ที่กำลังดำเนินการอยู่มีจำนวนมาก แม้ว่าในบางภาคส่วนจะพื้นต้นดับได้ช้ากว่า

อิตาลีเก็บภาษีโป่งประมาณ

นายกรัฐมนตรีอิตาลี จอเจียร์ เมโลนี ระบุหลังจากที่คณะรัฐมนตรีของเขาได้อนุมัติแผนงบประมาณสำหรับอีกสามปีถัดไป โดยกล่าวว่า รัฐบาลวางแผนที่จะรวบรวมเงินจำนวน 3.5 พันล้านยูโร (3.81 พันล้านเหรียญสหรัฐฯ) จากธนาคารและผู้ให้ประกันภายในประเทศ

นายกฯ เดินหน้าฟื้นฟูเศรษฐกิจ ผ่านโครงการใหญ่ มั่นใจเงินสะพัดกว่าแสนล.

แพทองธาร นายกฯ เดินหน้าฟื้นฟูเศรษฐกิจผ่านโครงการ "ลดรายจ่าย เพิ่มรายได้ ขยายโอกาส" คาดเงินสะพัดกว่า 1.1 แสนล้านบาท พืช รพ.กระทรวงพาณิชย์ เปิดใหม่โลนเม็ดเงินกระตุ้นเศรษฐกิจ วงเงินแรก 7.8 หมื่นล้านบาท จากแจกเงินหมื่นบาท 1.8 หมื่นล้านบาท จากการลดต้นทุนทางธุรกิจรายเล็ก และการจัดมหกรรมลดราคาสินค้าได้ชื่อ 1.44 หมื่นล้านบาท ด้านแบงก์กอมสิน ปรับเกณฑ์ Soft Loan GSB Boost Up วงเงิน 1 แสนล้านบาท ครอบคลุมผู้ประกอบการรายเล็ก พื้นฟูกิจการจากผลกระทบน้ำท่วม

ทรัสต์ LHSC เพิ่มทุน 5.7 พันล. ต้นยึดปีแรกพุ่ง 9.5% แจกปันผลทุก 2 เดือน

กองทรัสต์เพื่อการลงทุนในสิทธิการเช่าอสังหาริมทรัพย์ แอล เอช ซุปบิง เซ็นเตอร์ (LHSC) เพิ่มทุนวงเงินไม่เกิน 5,700 ล้านบาท มั่นใจหลังเพิ่มทุนต้นยึดปีแรกพุ่ง 9.5% จ่ายทุก 2 เดือน ไซรียอดจ่ายผลตอบแทนล่าสุดที่ 0.697 บาทต่อหน่วย เตรียมเปิดให้นักลงทุนจองซื้อ 4-8 พ.ย. 67

พริกเกอร์หุ้นไทยทิสโก้ กักเข้าเป้าเพียง 1 เดือน 13 วัน

บลจ.ทิสโก้ ไซรียผลงานกองทุนทริกเกอร์หุ้นไทย ล่าสุดส่งกองทุนเปิด ทิสโก้ ทาร์เก็ต 8M#1 สามารถทำผลตอบแทนถึงเป้าหมายภายใน 1 เดือน 13 วัน ถือเป็นกองทุนที่ถึงเป้าหมายลำดับที่ 3 จาก 4 กองทุนทริกเกอร์ที่บริษัทเปิดเสนอขายในปี

BBL ลุยอู่ลูกค้าน้ำท่วม จัดชุดใหญ่ พักหนี้-ลดผ่อน-ปรับโครงสร้างฯ

แบงก์กรุงเทพ (BBL) ส่งมาตรการชุดใหญ่ช่วยเหลือลูกค้าทุกกลุ่มที่ถูกน้ำท่วม ทั้งลดยอดผ่อน พักชำระเงินต้น ปรับเงื่อนไข ปรับโครงสร้างหนี้ ปลอ่ยสินเชื่อใหม่ ช่วยฟื้นฟูธุรกิจและความเป็นอยู่สำหรับลูกค้าสินเชื่อธุรกิจและลูกค้าสินเชื่อรายย่อย

BAY-TLI ผุดประกัน ส่งต่อเป็นมรดกได้ จ่าย 5-10 ปี คุ้มแลยาว

แบงก์กรุงศรี (BAY) ผุดกับม.ช.ไทยประกันชีวิต (TLI) ภูเก็ตประกันชีวิต กรุงเทพประกันตลอดชีพ มรดกเพิ่มทรัพย์ 90/5, 90/10 ชู จ่ายเบี้ย 5-10 ปีคุ้มครองยาวทั้งชีวิต อนุมัติเร็ว สามารถส่งต่อเป็นมรดกได้

KTБ คำ 2 รางวัลระดับสากล เดินหน้านวัตกรรมกรรมการลงทุน

แบงก์กรุงไทย (KTБ) ไซรียผลงานด้านนวัตกรรมทางการเงิน คำ 2 รางวัลใหญ่ระดับสากล Top 25 ASEAN Selectors กับ Strategic Partnership of the Year ตอกย้ำผู้นำนวัตกรรมกรรมการลงทุน สามารถสร้างความมั่นคงทางการเงินได้อย่างยั่งยืน

ข้อมูลธุรกรรมขายชอร์ต (Short Sales)

หลักทรัพย์	---ปริมาณหุ้นที่ขายชอร์ต (หุ้น)---			---มูลค่าการขายชอร์ต (บาท)---			----ปริมาณการขายชอร์ตที่ยังไม่ได้ซื้อคืน (หุ้น) ณ วันที่ 16/10/2567---			
	Local	NVDR	ทั้งหมด	Local	NVDR	ทั้งหมด	Local	NVDR	ทั้งหมด	%
TTB	6,007,200	1,679,400	7,686,600	11,366,648	3,175,384	14,542,032	59,274,600	297,974,900	357,249,500	0.37
IRPC	2,195,500	663,500	2,859,000	3,493,212	1,059,941	4,553,153	49,824,876	191,017,500	240,842,376	1.18
BANPU	2,036,800	416,200	2,453,000	13,129,655	2,696,965	15,826,620	37,671,800	164,882,566	202,554,366	2.02
AWC	2,392,900	1,318,700	3,711,600	9,156,396	4,977,362	14,133,758	35,410,000	153,767,820	189,177,820	0.59
BEM	1,886,800	972,700	2,859,500	15,407,105	7,962,880	23,369,985	12,095,400	161,025,496	173,120,896	1.13
HMPRO	105,900	1,358,500	1,464,400	1,112,620	14,309,830	15,422,450	19,407,600	137,179,500	156,587,100	1.19
BTS	1,610,100	2,109,700	3,719,800	7,303,292	9,576,106	16,879,398	15,371,900	131,865,710	147,237,610	1.12
AOT	318,200	2,147,900	2,466,100	20,241,600	136,869,225	157,110,825	9,368,300	113,623,600	122,991,900	0.86
WHA	2,867,500	389,700	3,257,200	16,486,335	2,211,805	18,698,140	76,738,500	45,116,600	121,855,100	0.82
SIRI	3,188,800	3,518,200	6,707,000	5,976,156	6,740,305	12,716,461	9,652,400	79,504,200	89,156,600	0.52
EA	166,400	243,800	410,200	1,414,535	2,106,595	3,521,130	12,556,100	71,504,800	84,060,900	2.25
MINT	758,800	582,300	1,341,100	21,892,175	16,707,125	38,599,300	7,141,700	71,491,989	78,633,689	1.39
QH	2,638,800	8,518,800	11,157,600	4,961,331	16,399,876	21,361,207	3,987,500	70,612,799	74,600,299	0.7
PTT	250,200	266,700	516,900	8,444,250	9,001,125	17,445,375	7,390,800	66,168,300	73,559,100	0.26
BDMS	1,084,600	2,945,200	4,029,800	31,724,550	86,147,100	117,871,650	5,327,100	68,008,600	73,335,700	0.46
SPRC	613,600	1,620,500	2,234,100	4,210,770	11,242,035	15,452,805	4,321,700	68,151,783	72,473,483	1.67
OR	2,172,700	1,800,500	3,973,200	36,470,920	30,181,260	66,652,180	25,708,600	45,536,900	71,245,500	0.59
JAS	-	457,700	457,700	-	1,117,394	1,117,394	2,394,257	63,552,042	65,946,299	0.77
LH	3,908,600	3,116,100	7,024,700	24,394,840	19,787,235	44,182,075	19,254,400	45,328,098	64,582,498	0.54
CHG	1,178,100	2,018,800	3,196,900	3,487,364	5,977,548	9,464,912	23,482,900	39,759,590	63,242,490	0.57
PTTGC	175,400	2,048,100	2,223,500	4,673,625	53,951,075	58,624,700	9,059,600	53,055,000	62,114,600	1.38
CRC	534,600	3,426,600	3,961,200	17,767,100	114,517,150	132,284,250	4,272,600	53,575,026	57,847,626	0.96
SCGP	1,677,700	1,352,700	3,030,400	45,051,950	36,531,800	81,583,750	4,801,927	48,622,157	53,424,084	1.24
TOP	374,400	1,387,300	1,761,700	18,115,250	67,123,500	85,238,750	4,652,000	47,174,307	51,826,307	2.32
GULF	1,155,400	5,077,600	6,233,000	75,275,800	331,712,200	406,988,000	6,196,000	44,530,100	50,726,100	0.43
VGI	866,100	323,400	1,189,500	2,366,052	874,056	3,240,108	11,330,300	36,954,520	48,284,820	0.43
DELTA	372,400	784,500	1,156,900	45,134,900	94,907,400	140,042,300	7,487,400	39,017,426	46,504,826	0.37
CPALL	569,600	1,945,000	2,514,600	37,121,250	127,145,825	164,267,075	1,836,400	43,046,953	44,883,353	0.5
IVL	566,300	-	566,300	13,989,770	-	13,989,770	11,458,300	32,859,200	44,317,500	0.79
KTB	2,678,200	1,551,100	4,229,300	58,149,860	33,467,780	91,617,640	5,044,100	38,648,700	43,692,800	0.31
PTTEP	440,700	2,058,200	2,498,900	57,820,850	270,095,800	327,916,650	654,100	43,018,200	43,672,300	1.1
SUPER	1,197,500	-	1,197,500	347,275	-	347,275	3,052,800	38,020,600	41,073,400	0.15
TRUE	5,305,300	86,800	5,392,100	61,287,260	998,340	62,285,600	13,371,800	25,799,264	39,171,064	0.11
BJC	126,400	27,400	153,800	3,132,990	682,320	3,815,310	24,993,000	9,035,300	34,028,300	0.85
GLOBAL	574,300	178,900	753,200	9,300,280	2,906,240	12,206,520	12,538,151	21,487,223	34,025,374	0.65
TU	1,459,700	638,900	2,098,600	22,064,120	9,641,370	31,705,490	7,940,500	22,780,200	30,720,700	0.69
TIDLOR	261,900	204,900	466,800	4,798,480	3,848,510	8,646,990	11,933,091	18,029,651	29,962,742	1.03
HANA	229,100	358,400	587,500	9,089,700	14,208,000	23,297,700	9,194,100	20,624,205	29,818,305	3.37
AAV	440,800	67,300	508,100	1,198,316	182,710	1,381,026	5,684,300	22,084,398	27,768,698	0.22

Source: SETSMART

ข้อมูลแบบรายงานการเปลี่ยนแปลงการถือหลักทรัพย์และสัญญาซื้อขายล่วงหน้าของผู้บริหาร (แบบ 59)

ชื่อบริษัท	ชื่อผู้บริหาร	ประเภทหลักทรัพย์	วันที่ได้มา/ จำหน่าย	จำนวน	ราคา	วิธีการได้มา/ จำหน่าย
WPH	นาย วิชัย ลีละวัฒน์	หุ้นสามัญ	11/10/2567	546,600	12.08	ขาย
SPA	นาย วิบูลย์ อุตสาหจิต	หุ้นสามัญ	15/10/2567	831,400	6.81	ซื้อ

Source: www.sec.or.th

**แบบรายงานการได้มาหรือจำหน่ายหลักทรัพย์ของกิจการ (แบบ 246-2)
(Corporate Share Trade)**

หลักทรัพย์	ชื่อผู้ได้มา/ จำหน่าย	วิธีการ	ประเภท หลักทรัพย์	% ก่อน ได้มา/ จำหน่าย	% ได้มา/ จำหน่าย	% หลัง ได้มา/ จำหน่าย	วันที่ได้มา/ จำหน่าย	% ก่อน ได้มา/ จำหน่าย (กลุ่ม)	% ได้มา/ จำหน่าย (กลุ่ม)	% หลัง ได้มา/ จำหน่าย (กลุ่ม)
ARIN	นาย สุชาติ ชมกลิ่น	จำหน่าย	หุ้น	16.9916	16.9916	0	16/10/2567	21.9666	16.9916	4.975
A5	นาย ทวีรัช ปรงพัฒน สกุล	จำหน่าย	หุ้น	18.4388	5.0933	13.3455	15/10/2567	18.4388	5.0933	13.3455
HANA	บริษัท หลักทรัพย์ จัดการกองทุนกลีกร ไทย จำกัด	จำหน่าย	หุ้น	5.0189	0.0392	4.9797	11/10/2567	5.0189	0.0392	4.9797
HEALTH	นาย พีระพล สุวรรณ แสง	ได้มา	หุ้น	0	15.6146	15.6146	10/10/2567	0	15.6146	15.6146

Source: www.sec.or.th

กำหนดการประชุมคณะกรรมการนโยบายการเงิน (กนง.) ประจำปี 2567

ครั้งที่	วันแถลงผลการประชุม กนง.
1	พุธที่ 7 ก.พ.2567 (คงอัตราดอกเบี้ย 2.50% ต่อปี) มติ 5:2 เสียง
2	พุธที่ 10 เม.ย.2567 (คงอัตราดอกเบี้ย 2.50% ต่อปี) มติ 5:2 เสียง
3	พุธที่ 12 มิ.ย.2567 (คงอัตราดอกเบี้ย 2.50% ต่อปี) มติ 6:1 เสียง
4	พุธที่ 21 ส.ค.2567 (คงอัตราดอกเบี้ย 2.50% ต่อปี) มติ 6:1 เสียง
5	พุธที่ 16 ต.ค.2567 (ลดอัตราดอกเบี้ย 0.25 ต่อปี จาก 2.50% เป็น 2.25%) มติ 5:2 เสียง
6	พุธที่ 18 ธ.ค.2567

ที่มา : ธนาคารแห่งประเทศไทย

Foreign Portfolio Investment

(Unit: US\$ Mn)

Country	Date	Daily	WTD	MTD	QTD	YTD	12M	YoY
Thailand	16/10/2024	126.6	55.8	(463.8)	(463.8)	(3,044.5)	(3,836.8)	(776.3)
Japan	04/10/2024		6,182.3	6,182.3	6,182.3	181.2	8,516.5	(23,346.7)
Indonesia	16/10/2024	(21.5)	(18.7)	(424.0)	(424.0)	2,825.2	2,902.7	4,165.3
S. Korea	17/10/2024	(140.4)	(500.8)	(1,269.5)	(1,269.5)	9,292.7	14,248.7	6,398.3
Vietnam	16/10/2024	(14.0)	(62.5)	(57.2)	(57.2)	(2,282.4)	(2,746.8)	(3,345.9)
Sri Lanka	16/10/2024	(1.1)	(0.1)	0.1	0.1	(19.2)	(17.4)	(65.3)
Malaysia	16/10/2024	8.8	14.1	(233.1)	(233.1)	573.0	824.5	1,913.9
Philippines	16/10/2024	14.6	16.6	72.7	72.7	94.9	66.6	930.5
India	15/10/2024	(182.4)	(605.7)	(7,313.7)	(7,313.7)	3,720.0	11,149.2	(9,081.2)
Taiwan	16/10/2024	(1,138.1)	(184.1)	(603.8)	(603.8)	(13,944.6)	(3,939.0)	(3,734.3)

Source: Bloomberg

ข้อมูลต่างชาติซื้อขาย NVDR

(ณ วันที่ 16 ต.ค.67)

5 อันดับจากจำนวนหุ้นที่ซื้อสุทธิ (Net Buy)

ชื่อหลักทรัพย์	ซื้อ (ล้านบาท)	ขาย (ล้านบาท)	รวม (ล้านบาท)	สุทธิ (ล้านบาท)	มูลค่าการซื้อ ขายทั้งหมด (ล้านบาท)	สัดส่วนการซื้อขาย ผ่าน NVDR (%)
IVL	740.18	352.28	1,092.45	387.9	1,844.52	29.61
TISCO	481.35	96.64	577.99	384.71	836.45	34.55
JMT	505.17	173.84	679.02	331.33	3,036.62	11.18
INTUCH	643	354.41	997.41	288.59	1,757.46	28.38
SCB	794.5	617.29	1,411.79	177.21	1,459.77	48.36

5 อันดับจากจำนวนหุ้นที่ขายสุทธิ (Net Sell)

ชื่อหลักทรัพย์	ซื้อ (ล้านบาท)	ขาย (ล้านบาท)	รวม (ล้านบาท)	สุทธิ (ล้านบาท)	มูลค่าการซื้อ ขายทั้งหมด (ล้านบาท)	สัดส่วนการซื้อขาย ผ่าน NVDR (%)
PTTEP	398.69	705.02	1,103.72	-306.33	1,897.72	29.08
DELTA	779.8	1,054.64	1,834.44	-274.84	2,509.18	36.55
BDMS	305.21	514.61	819.82	-209.41	1,395.12	29.38
PTT	464.18	660.93	1,125.11	-196.75	1,401.57	40.14
CPALL	567.02	744.64	1,311.65	-177.62	2,226.95	29.45

Source: www.settrade.com

Economic Calendars – Thailand

Date Time	Event	Period	Survey	Actual	Prior	Revised
10/16/2024 14:00	BoT Benchmark Interest Rate	Oct-16	2.50%	--	2.50%	--
10/18/2024 14:30	Gross International Reserves	Oct-11	--	--	--	--
10/18/2024 14:30	Forward Contracts	Oct-11	--	--	--	--
10/23/2024 10/25	Car Sales	Sep	--	--	45190	--
10/24/2024 10/31	Customs Exports YoY	Sep	--	--	7.00%	--
10/24/2024 10/31	Customs Imports YoY	Sep	--	--	8.90%	--
10/24/2024 10/31	Customs Trade Balance	Sep	--	--	\$265m	--
10/25/2024 14:30	Gross International Reserves	Oct-18	--	--	--	--
10/25/2024 14:30	Forward Contracts	Oct-18	--	--	--	--
10/26/2024 10/30	Mfg Production Index ISIC NSA YoY	Sep	--	--	-1.91%	--
10/26/2024 10/30	Capacity Utilization ISIC	Sep	--	--	58.3	--
10/31/2024 14:00	BoP Current Account Balance	Sep	--	--	\$1362m	--
10/31/2024 14:30	Exports YoY	Sep	--	--	11.40%	--
10/31/2024 14:30	Exports	Sep	--	--	\$25999m	--
10/31/2024 14:30	Imports YoY	Sep	--	--	8.50%	--
10/31/2024 14:30	Imports	Sep	--	--	\$23557m	--
10/31/2024 14:30	Trade Balance	Sep	--	--	\$2442m	--
10/31/2024 14:30	BoP Overall Balance	Sep	--	--	\$2514m	--
11/01/2024 07:30	S&P Global Thailand PMI Mfg	Oct	--	--	50.4	--
11/01/2024 14:30	Business Sentiment Index	Oct	--	--	45.7	--
11/01/2024 14:30	Gross International Reserves	Oct-25	--	--	--	--
11/01/2024 14:30	Forward Contracts	Oct-25	--	--	--	--
11/05/2024 10:30	CPI YoY	Oct	--	--	0.61%	--
11/05/2024 10:30	CPI NSA MoM	Oct	--	--	-0.10%	--
11/05/2024 10:30	CPI Core YoY	Oct	--	--	0.77%	--
11/07/2024 11/13	Consumer Confidence Economic	Oct	--	--	48.8	--
11/07/2024 11/13	Consumer Confidence	Oct	--	--	55.3	--
11/08/2024 14:30	Gross International Reserves	Nov-01	--	--	--	--
11/08/2024 14:30	Forward Contracts	Nov-01	--	--	--	--
11/15/2024 14:30	Gross International Reserves	Nov-08	--	--	--	--
11/15/2024 14:30	Forward Contracts	Nov-08	--	--	--	--
11/18/2024 09:30	GDP YoY	3Q	--	--	2.30%	--
11/18/2024 09:30	GDP SA QoQ	3Q	--	--	0.80%	--
11/22/2024 14:30	Gross International Reserves	Nov-15	--	--	--	--
11/22/2024 14:30	Forward Contracts	Nov-15	--	--	--	--
11/22/2024 11/26	Car Sales	Oct	--	--	--	--
11/25/2024 11/29	Customs Exports YoY	Oct	--	--	--	--

Source: Bloomberg

RHB Guide to Investment Ratings

Buy: Share price may exceed 10% over the next 12 months

Trading Buy: Share price may exceed 15% over the next 3 months, however longer-term outlook remains uncertain

Neutral: Share price may fall within the range of +/- 10% over the next 12 months

Take Profit: Target price has been attained. Look to accumulate at lower levels

Sell: Share price may fall by more than 10% over the next 12 months

Not Rated: Stock is not within regular research coverage

Investment Research Disclaimers

RHB has issued this report for information purposes only. This report is intended for circulation amongst RHB and its affiliates' clients generally or such persons as may be deemed eligible by RHB to receive this report and does not have regard to the specific investment objectives, financial situation and the particular needs of any specific person who may receive this report. This report is not intended, and should not under any circumstances be construed as, an offer or a solicitation of an offer to buy or sell the securities referred to herein or any related financial instruments.

This report may further consist of, whether in whole or in part, summaries, research, compilations, extracts or analysis that has been prepared by RHB's strategic, joint venture and/or business partners. No representation or warranty (express or implied) is given as to the accuracy or completeness of such information and accordingly investors should make their own informed decisions before relying on the same.

This report is not directed to, or intended for distribution to or use by, any person or entity who is a citizen or resident of or located in any locality, state, country or other jurisdiction where such distribution, publication, availability or use would be contrary to the applicable laws or regulations. By accepting this report, the recipient hereof (i) represents and warrants that it is lawfully able to receive this document under the laws and regulations of the jurisdiction in which it is located or other applicable laws and (ii) acknowledges and agrees to be bound by the limitations contained herein. Any failure to comply with these limitations may constitute a violation of applicable laws.

All the information contained herein is based upon publicly available information and has been obtained from sources that RHB believes to be reliable and correct at the time of issue of this report. However, such sources have not been independently verified by RHB and/or its affiliates and this report does not purport to contain all information that a prospective investor may require. The opinions expressed herein are RHB's present opinions only and are subject to change without prior notice. RHB is not under any obligation to update or keep current the information and opinions expressed herein or to provide the recipient with access to any additional information. Consequently, RHB does not guarantee, represent or warrant, expressly or impliedly, as to the adequacy, accuracy, reliability, fairness or completeness of the information and opinion contained in this report. Neither RHB (including its officers, directors, associates, connected parties, and/or employees) nor does any of its agents accept any liability for any direct, indirect or consequential losses, loss of profits and/or damages that may arise from the use or reliance of this research report and/or further communications given in relation to this report. Any such responsibility or liability is hereby expressly disclaimed.

Whilst every effort is made to ensure that statement of facts made in this report are accurate, all estimates, projections, forecasts, expressions of opinion and other subjective judgments contained in this report are based on assumptions considered to be reasonable and must not be construed as a representation that the matters referred to therein will occur. Different assumptions by RHB or any other source may yield substantially different results and recommendations contained on one type of research product may differ from recommendations contained in other types of research. The performance of currencies may affect the value of, or income from, the securities or any other financial instruments referenced in this report. Holders of depositary receipts backed by the securities discussed in this report assume currency risk. Past performance is not a guide to future performance. Income from investments may fluctuate. The price or value of the investments to which this report relates, either directly or indirectly, may fall or rise against the interest of investors.

This report may contain comments, estimates, projections, forecasts and expressions of opinion relating to macroeconomic research published by RHB economists of which should not be considered as investment ratings/advice and/or a recommendation by such economists on any securities discussed in this report.

This report does not purport to be comprehensive or to contain all the information that a prospective investor may need in order to make an investment decision. The recipient of this report is making its own independent assessment and decisions regarding any securities or financial instruments referenced herein. Any investment discussed or recommended in this report may be unsuitable for an investor depending on the investor's specific investment objectives and financial position. The material in this report is general information intended for recipients who understand the risks of investing in financial instruments. This report does not take into account whether an investment or course of action and any associated risks are suitable for the recipient. Any recommendations contained in this report must therefore not be relied upon as investment advice based on the recipient's personal circumstances. Investors should make their own independent evaluation of the information contained herein, consider their own investment objective, financial situation and particular needs and seek their own financial, business, legal, tax and other advice regarding the appropriateness of investing in any securities or the investment strategies discussed or recommended in this report.

This report may contain forward-looking statements which are often but not always identified by the use of words such as "believe", "estimate", "intend" and "expect" and statements that an event or result "may", "will" or "might" occur or be achieved and other similar expressions.

Such forward-looking statements are based on assumptions made and information currently available to RHB and are subject to known and unknown risks, uncertainties and other factors which may cause the actual results, performance or achievement to be materially different from any future results, performance or achievement, expressed or implied by such forward-looking statements. Caution should be taken with respect to such statements and recipients of this report should not place undue reliance on any such forward-looking statements. RHB expressly disclaims any obligation to update or revise any forward-looking statements, whether as a result of new information, future events or circumstances after the date of this publication or to reflect the occurrence of unanticipated event

The use of any website to access this report electronically is done at the recipient's own risk, and it is the recipient's sole responsibility to take precautions to ensure that it is free from viruses or other items of a destructive nature. This report may also provide the addresses of, or contain hyperlinks to, websites. RHB takes no responsibility for the content contained therein. Such addresses or hyperlinks (including addresses or hyperlinks to RHB own website material) are provided solely for the recipient's convenience. The information and the content of the linked site do not in any way form part of this report. Accessing such website or following such link through the report or RHB website shall be at the recipient's own risk.

This report may contain information obtained from third parties. Third party content providers do not guarantee the accuracy, completeness, timeliness or availability of any information and are not responsible for any errors or omissions (negligent or otherwise), regardless of the cause, or for the results obtained from the use of such content. Third party content providers give no express or implied warranties, including, but not limited to, any warranties of merchantability or fitness for a particular purpose or use. Third party content providers shall not be liable for any direct, indirect, incidental, exemplary, compensatory, punitive, special or consequential damages, costs, expenses, legal fees, or losses (including lost income or profits and opportunity costs) in connection with any use of their content.

The research analysts responsible for the production of this report hereby certifies that the views expressed herein accurately and exclusively reflect his or her personal views and opinions about any and all of the issuers or securities analysed in this report and were prepared independently and autonomously. The research analysts that authored this report are precluded by RHB in all circumstances from trading in the securities or other financial instruments referenced in the report, or from having an interest in the company(ies) that they cover.

The contents of this report is strictly confidential and may not be copied, reproduced, published, distributed, transmitted or passed, in whole or in part, to any other person without the prior express written consent of RHB and/or its affiliates. This report has been delivered to RHB and its affiliates' clients for information purposes only and upon the express understanding that such parties will use it only for the purposes set forth above. By electing to view or accepting a copy of this report, the recipients have agreed that they will not print, copy, videotape, record, hyperlink, download, or otherwise attempt to reproduce or re-transmit (in any form including hard copy or electronic distribution format) the contents of this report. RHB and/or its affiliates accepts no liability whatsoever for the actions of third parties in this respect.

The contents of this report are subject to copyright. Please refer to Restrictions on Distribution below for information regarding the distributors of this report. Recipients must not reproduce or disseminate any content or findings of this report without the express permission of RHB and the distributors.

The securities mentioned in this publication may not be eligible for sale in some states or countries or certain categories of investors. The recipient of this report should have regard to the laws of the recipient's place of domicile when contemplating transactions in the securities or other financial instruments referred to herein. The securities discussed in this report may not have been registered in such jurisdiction. Without prejudice to the foregoing, the recipient is to note that additional disclaimers, warnings or qualifications may apply based on geographical location of the person or entity receiving this report.

The term "RHB" shall denote, where appropriate, the relevant entity distributing or disseminating the report in the particular jurisdiction referenced below, or, in every other case, RHB Investment Bank Berhad and its affiliates, subsidiaries and related companies.

RESTRICTIONS ON DISTRIBUTION

Malaysia

This report is issued and distributed in Malaysia by RHB Investment Bank Bhd. The views and opinions in this report are our own as of the date hereof and is subject to change. If the Financial Services and Markets Act of the United Kingdom or the rules of the Financial Conduct Authority apply to a recipient, our obligations owed to such recipient therein are unaffected. RHB Investment Bank Bhd has no obligation to update its opinion or the information in this report.

Thailand

This report is issued and distributed in the Kingdom of Thailand by RHB Securities (Thailand) PCL, a licensed securities company that is authorised by the Ministry of Finance, regulated by the Securities and Exchange Commission of Thailand and is a member of the Stock Exchange of Thailand. The Thai Institute of Directors Association has disclosed the Corporate Governance Report of Thai Listed Companies made pursuant to the policy of the Securities and Exchange Commission of Thailand. RHB Securities (Thailand) PCL does not endorse, confirm nor certify the result of the Corporate Governance Report of Thai Listed Companies.

Indonesia

This report is issued and distributed in Indonesia by PT RHB Sekuritas Indonesia. This research does not constitute an offering document and it should not be construed as an offer of securities in Indonesia. Any securities offered or sold, directly or indirectly, in Indonesia or to any Indonesian citizen or corporation (wherever located) or to any Indonesian resident in a manner which constitutes a public offering under Indonesian laws and regulations must comply with the prevailing Indonesian laws and regulations.

Singapore

This report is issued and distributed in Singapore by RHB Bank Berhad (Singapore branch) which is a holder of a full bank licence and an exempt capital markets services licence and financial adviser regulated by the Monetary Authority of Singapore. RHB Bank Berhad (Singapore branch) may distribute reports produced by its respective foreign entities, affiliates or other foreign research houses pursuant to an arrangement under Regulation 32C of the Financial Advisers Regulations. Where the report is distributed in Singapore to a person who is not an Accredited Investor, Expert Investor or an Institutional Investor, RHB Bank Berhad (Singapore branch) accepts legal responsibility for the contents of the report to such persons only to the extent required by law. Singapore recipients should contact RHB Bank Berhad (Singapore branch) in respect of any matter arising from or in connection with the report.

United States

This report was prepared by RHB is meant for distribution solely and directly to "major" U.S. institutional investors as defined under, and pursuant to, the requirements of Rule 15a-6 under the U.S. Securities and Exchange Act of 1934, as amended (the "Exchange Act") via a registered U.S. broker-dealer as appointed by RHB from time to time. Accordingly, any access to this report via Bursa Marketplace or any other Electronic Services Provider is not intended for any party other than "major" US institutional investors (via a registered U.S broker-dealer), nor shall be deemed as solicitation by RHB in any manner. RHB is not registered as a broker-dealer in the United States and currently has not appointed a U.S. broker-dealer. Additionally, RHB does not offer brokerage services to U.S. persons. Any order for the purchase or sale of all securities discussed herein must be placed with and through a registered U.S. broker-dealer as appointed by RHB from time to time as required by the Exchange Act Rule 15a-6. For avoidance of doubt, RHB reiterates that it has not appointed any U.S. broker-dealer during the issuance of this report. This report is confidential and not intended for distribution to, or use by, persons other than the recipient and its employees, agents and advisors, as applicable. Additionally, where research is distributed via Electronic Service Provider, the analysts whose names appear in this report are not registered or qualified as research analysts in the United States and are not associated persons of any registered U.S. broker-dealer as appointed by RHB from time to time and therefore may not be subject to any applicable restrictions under Financial Industry Regulatory Authority ("FINRA") rules on communications with a subject company, public appearances and personal trading. Investing in any non-U.S. securities or related financial instruments discussed in this research report may present certain risks. The securities of non-U.S. issuers may not be registered with, or be subject to the regulations of, the U.S. Securities and Exchange Commission. Information on non-U.S. securities or related financial instruments may be limited. Foreign companies may not be subject to audit and reporting standards and regulatory requirements comparable to those in the United States. The financial instruments discussed in this report may not be suitable for all investors. Transactions in foreign markets may be subject to regulations that differ from or offer less protection than those in the United States.

Please refer to the following link ([RHB Research Conflict Disclosures - Oct 2024](#)) and the Disclosure of Conflict of Interest in each of the research reports provided in this email for more details.

Kuala Lumpur		Singapore			
RHB Investment Bank Bhd Level 3A, Tower One, RHB Centre Jalan Tun Razak Kuala Lumpur Malaysia Tel: +(60) 3 2302 8100 Fax: +(60) 3 2302 8134		RHB Bank Berhad (Singapore branch) 90 Cecil Street #04-00 RHB Bank Building Singapore 069531 Fax: +65 6509 0470			
Jakarta		Bangkok			
PT RHB Sekuritas Indonesia Revenue Tower, 11th Floor, District 8 - SCBD Jl. Jendral Sudirman Kav 52-53 Jakarta 12190 Indonesia Tel: +6221 509 39 888 Fax: +6221 509 39 777		RHB Securities (Thailand) PCL 10th Floor, Sathorn Square Office Tower 98, North Sathorn Road, Silom Bangrak, Bangkok 10500 Thailand Tel: +(66) 2 088 9999 Fax: +(66) 2 088 9799			
สำนักงานใหญ่		สาขาที่ 1 สาขาหาดใหญ่		สาขาที่ 2 สาขาปิ่นเกล้า	
เลขที่ 98 อาคารสาทรสแควร์ ออฟฟิศ ทาวเวอร์ ชั้นที่ 8,10 ถนนสาทรเหนือ แขวงสีลม เขตบางรัก กรุงเทพมหานคร 10500 Tel: +662-862-9999 Fax: +662-108-0999		127 – 129 ถนนศรีวิภาวรรด ตำบลหาดใหญ่ อำเภอหาดใหญ่ จังหวัดสงขลา 90110 Tel: +66-74-891-999 Fax: +66-(0)74-891-924		เลขที่ 7/129 – 221 อาคารศูนย์การค้าเซ็นทรัล พลาซ่า ปิ่นเกล้า ชั้น 19 ถนนบรมราชชนนี แขวงอรุณอมรินทร์ เขตบางกอกน้อย กรุงเทพมหานคร 10700 Tel:+662-828-1555 Fax: +662-828-1500	
สาขาที่ 3 สาขาวิภาวดีรังสิต		สาขาที่ 4 สาขาเชียงใหม่		สาขาที่ 5 สาขาฉะเชิงเทรา	
เลขที่ 89/1 อาคารเกษมทรัพย์ ชั้น 1 ถนนวิภาวดีรังสิต แขวงจอมพล เขตจตุจักร กรุงเทพมหานคร 10900 Tel: +662-035-9000 Fax: +66-(0)2-631-9099		314/1 หมู่ที่ 5 ต.สันทรายน้อย อ.สันทราย จ.เชียงใหม่ 50210 Tel: +66-(0)52-00-4999 Fax: +66-(0)5200-4998		เลขที่ 20 ถนนสุวินทวงศ์ ตำบลหน้าเมือง อำเภอเมืองฉะเชิงเทรา จังหวัดฉะเชิงเทรา 24000 Tel: +66(0)3302-1999 Fax: +66(0)2-3851-3435	